STADT GÜGLINGEN
Tagesordnungspunkt Nr. 1
Vorlage Nr. 109/2018
Sitzung des Gemeinderates
am 25. September 2018
-öffentlich-

BürgerEnergie Zabergäu
- Antrag auf eine Freiflächenphotovoltaikanlage in Güglingen-Frauenzimmern

Beschlussantrag:

Der Antrag der BürgerEnergie Zabergäu e.G. im Gewann Rohräcker eine Freiflächenphotovoltaikanlage zu errichten wird zum jetzigen Zeitpunkt abgelehnt, um bei der aktuellen 2. Gesamtfortschreibung des Flächennutzungsplan Gemeindeverwaltungsverband Oberes Zabergäu die Möglichkeit zu haben im Gewann Rohräcker eine Gewerbeentwicklung zu ermöglichen.

ABSTIMMUNGSERGEBNIS		
	Anzahl	
Ja-Stimmen		
Nein-Stimmen		
Enthaltungen		

Bereits im vergangenen Jahr kam die BürgerEnergie Zabergäu e.G. auf die Verwaltung zu, mit der Bitte um Zustimmung einer Freiflächen Photovoltaikanlage auf Gemarkung Frauenzimmern im Gewann Rohräcker auf den Flurstücken 504, 505 und 505/1. In der Sitzung des Gemeinderats vom 17.10.2017 wurde dieses Ansinnen abgelehnt.

In der Zwischenzeit erhielt die Verwaltung von der BürgerEnergie Zabergäu e.G. noch einmal weitere Unterlagen und es fanden weitere verschiedene Gespräche statt. Gemeinsam mit der Firma Rotex und der Firma Jenabatterie (Abspaltung der Universität Jena) plant die Bürgerenergie Zabergäu e.G., ein Modellprojekt im Bereich der Speichertechnik zu entwickeln. Der von der Bürger Energie Zabergäu e.G. geplante Einsatz eines Großspeichers zur Zwischenspeicherung der erzeugten Energie wäre für Rotex sehr interessant.

Sollte sich bestätigen, dass durch einen solchen Großspeicher die Verbrauchsspitzen im Stromverbrauch der Firma wirksam abgepuffert werden können, wäre dies ein wichtiger Beitrag die Produktionskosten zu senken und somit den Standort Güglingen zu stärken. Das Projekt ist aber nur machbar, wenn die beiden Standorte Rotex und Freiflächen Anlage direkt beieinander liegen.

Die vorgesehene Fläche wird von der Verwaltung als mittelfristige oder langfristige Gewerbefläche betrachtet. In den Vorgesprächen zur Aufstellung der zweiten Gesamtfortschreibung des Flächennutzungsplans des Gemeindeverwaltungsverbandes Oberes Zabergäu wurde von Seiten der Stadt Güglingen eine Gewerbeentwicklung an der Stelle als anstrebenswert vermerkt.

Vor diesem Hintergrund schlägt die Verwaltung vor, zum jetzigen Zeitpunkt den Status Quo zu belassen und erst einmal abzuwarten, ob im Gewann Rohräcker eine Gewerbeentwicklung möglich ist. Es wäre aus Sicht der Verwaltung kontraproduktiv, wenn man sich im Gewann Rohräcker nun 20 Jahre bindet und dringend benötigte Gewerbeflächen von vorneherein ausschließt.

Von Seiten der Verwaltung wird daher empfohlen, eine Freiflächen Photovoltaikanlage zum jetzigen Zeitpunkt nicht zu ermöglichen.

18.09.2018 / Heckmann

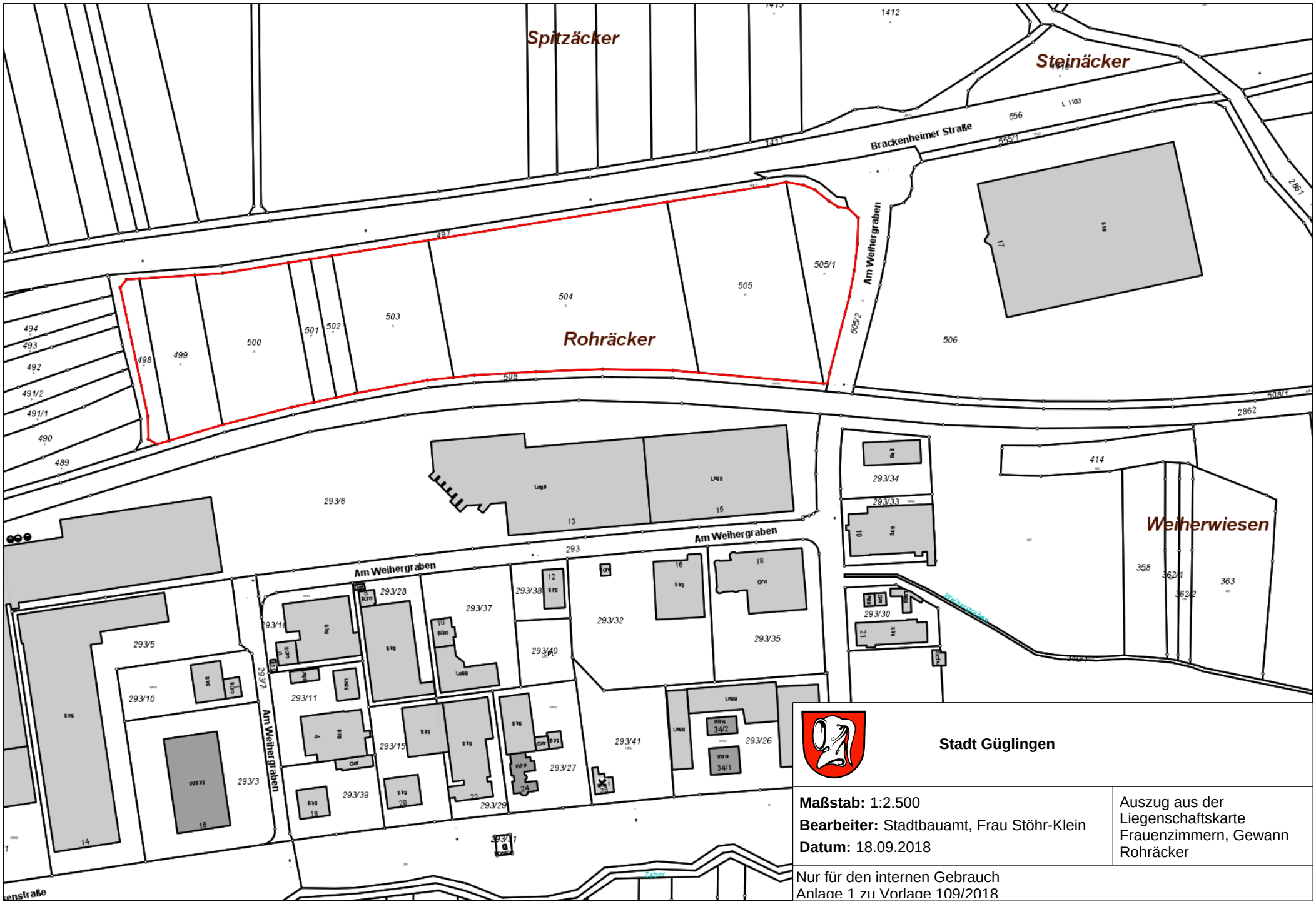
Spitzäcker
Steinäcker
Brackenheimer Straße
L 1103
Rohräcker
Am Weihergraben
Weiherwiesen
1412
1413
1411
556
555/1
2861
497
498
499
500
501
502
503
504
505
505/1
505/2
506
508
508/1
2862
494
493
492
491/2
491/1
490
489
293/6
293/34
293/33
414
358
362/1
362/2
363
293
293/28
293/38
293/37
293/32
293/35
293/30
293/16
293/5
293/10
293/11
293/40
293/15
293/39
293/29
293/27
293/41
293/26
293/3
293/7
293/31
Stadt Güglingen
Maßstab: 1:2.500
Bearbeiter: Stadtbauamt, Frau Stöhr-Klein
Datum: 18.09.2018
Auszug aus der Liegenschaftskarte Frauenzimmern, Gewann Rohräcker
Nur für den internen Gebrauch
Anlage 1 zu Vorlage 109/2018

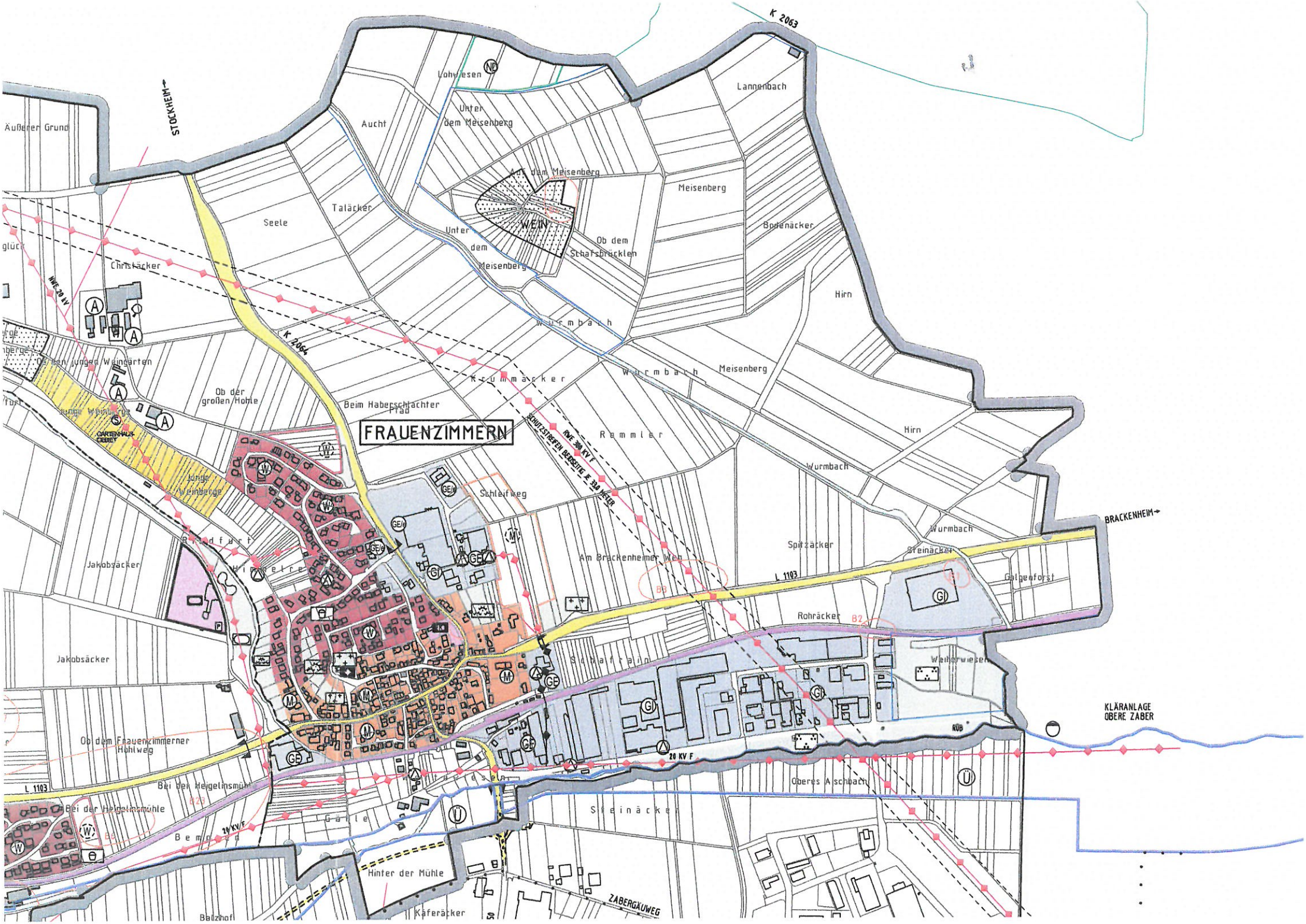
FRAUENZIMMERN
STOCKHEIM
BRACKENHEIM
K 2063
K 2064
L 1103
Äußerer Grund
Aucht
Lohwiesen
Unter dem Meisenberg
Lannenbach
Auf dem Meisenberg
Meisenberg
Bodenäcker
Seele
Taläcker
Unter dem Meisenberg
Ob dem Schafsbrücklen
Christäcker
Hirn
Wurmbach
Meisenberg
Krummäcker
Ob den jungen Weingärten
Ob der großen Hohle
Beim Haberschlachter Pfad
Remmler
Junge Weinberge
Schleifweg
Wurmbach
Spitzäcker
Steinäcker
Am Brackenheimer Weg
Jakobsäcker
Galgenforst
Rohräcker
Schafrain
Weihrwiesen
Ob dem Frauenzimmerner Hohlweg
Bei der Heigelinsmühle
Oberes Aschbach
Steinäcker
Galle
Hinter der Mühle
Käferäcker
Balzhof
ZABERGÄUWEG
KLÄRANLAGE OBERE ZABER
20 KV F
NWE 20 KV
SCHUTZSTREIFEN BEIDSEITIG JE 30,0 METER
GARTENHAUS-GEBIET